サロン様用資料

A

製品スペック

アイテム名	コスメカール プリズムプラス H	コスメカール プリズムプラス M	コスメカール プリズムプラス アフターローション
容量	400mL	400mL	800mL
pH	8.2	7.7	6.0
アルカリ剤	アルギニン/アンモニア	アルギニン/アンモニア	――
アルカリ度	1.9mL	0.9mL	――
毛髪軟化成分	システアミン チオグリコール酸/システイン	システアミン チオグリコール酸/システイン	――
チオ換算濃度	5.0%	4.5%	――
ブロム酸濃度	――	――	6.0%
カール力 目安 （ダメージレベル3（ミドルダメージ）の毛束に、ロッド20mm・10分で施術）			――

（写真はイメージです）

「コスメカール プリズムプラス」基本プロセス

プレシャンプー ▶ 前処理 ▶ 薬剤選定（●ゆるやかなリッジのカールスタイルにはM ●くっきりしたリッジのカールスタイルにはH） ▶ ワインディング ▶ 塗布・放置 プリズムプラス H／M（常温放置5～15分） ▶ テストカール ▶ 中間水洗 ▶ 塗布・放置 プリズムプラス アフターローション（常温放置7分＋7分） ▶ ロッドオフ ▶ プレーンリンス・仕上げ

※対象毛：ダメージレベル3～4（ミドル～ハイダメージ）

※ロッドオフ後、
コスメアシストコンディショナーを
塗布し揉み込む。
使用量目安：原液40mL

COSMECURL
PRISM PLUS
コスメカール プリズムプラス

ARIMINO
株式会社アリミノ
お客さま窓口 0120-945-334
受付時間/9:00~17:00（祝日、年末年始を除く月～金曜日）

2019 ©ARIMINO Co.,Ltd. all rights reserved 禁複写・転載 23.05.G

潤い&リッジを手に入れるカーリングローション

コスメカール プリズムプラス

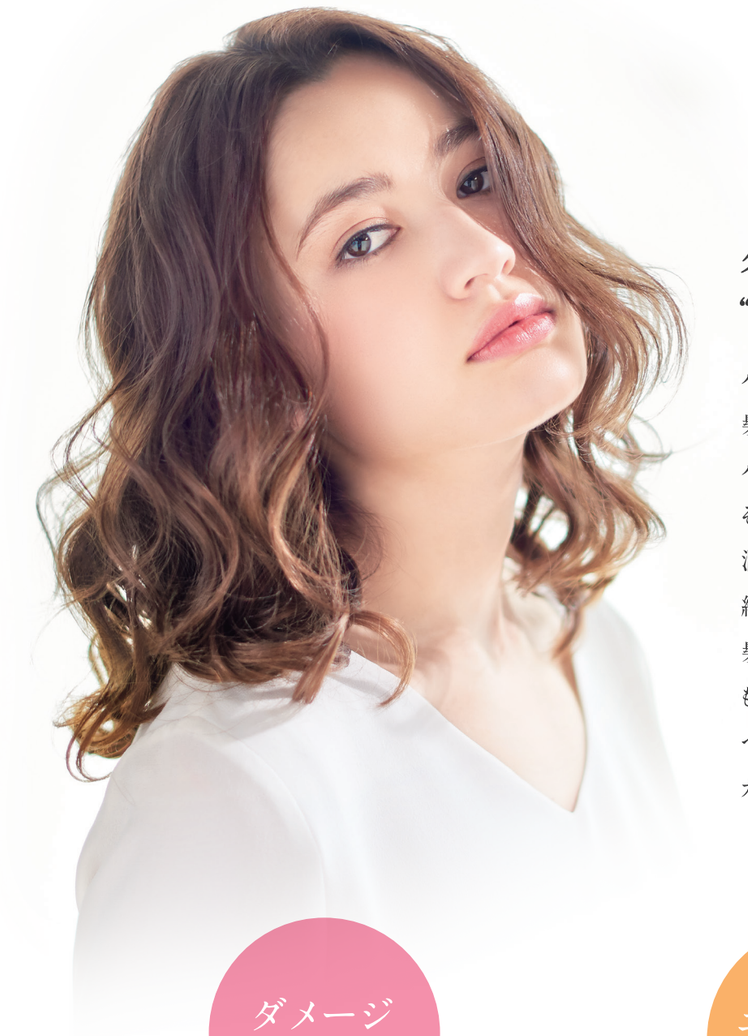

ダメージやエイジングによる“痩せ髪”に

ハイトーンカラーやエイジングにより
髪のタンパク質は減ってしまいます。
パサつきやすく、ダレやすい、
そんな“痩せ髪”でも、「プリズムプラス」なら
潤いとリッジのあるカールを
繰り返し楽しんでいただけます。
髮に負担をかけず、そして長く続くから、
もっと自分らしいスタイルを。
ヘアデザインの可能性を広げる
カーリングローションです。

ダメージ痩せ髪

カラーやアイロンの熱などによる
複合ダメージでカールメニューを
楽しめない方へ

- ☑ 毛先がパサつき、広がりやすい
- ☑ カールやウェーブが持続しない

エイジング痩せ髪

経年によるツヤの低下と乾燥で
カールへの抵抗がでてきた方へ

- ☑ トップのボリュームがなくなり、毛先が広がる
- ☑ 乾燥毛でパサつきやすい

3つの特長

潤い

リッジのキープ

ダメージレス

潤い

「吸着スプリング※1」処方

潤い効果・「スプリングシナジー」作用※2により弾力感のあるカールを表現

①アルギニンとコラーゲンが保湿成分をキャッチして抱え込む。(※1)
②さらに、アフターローションのコンディショニング成分もキャッチ。(※2)

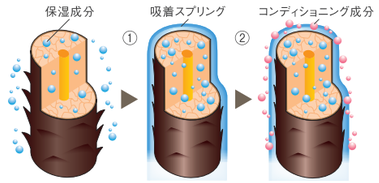

プリズムプラス　当社従来品

リッジのキープ

複合型処方

システアミン+シス・チオを絶妙なバランスで配合

システアミン・シス・チオの特徴を活かした処方で、
高いカール形成力をキープすることが可能に。
システアミンは、中性領域でも軟化作用が高く、しっかりとしたカールを形成。
シスは弾力感をサポート、チオは持続力をサポートします。

当社従来品
30回シャンプー後
の状態

プリズムプラス M
30回シャンプー後
の状態

ダメージレス

アルカリ度約40%カット（当社従来品比）

髪への負担を最小レベルに抑えてカールを作る

アルカリ剤としてアルギニンを高配合。
アルギニンはアミノ酸の一種で、
毛髪保護作用もありながら、
髪の膨潤も助けます。
そのため、最小レベルのアルカリ量に抑えた
中性領域※1の処方が実現できました。

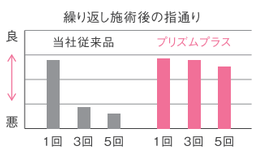

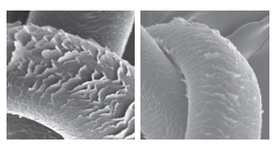

pH 8.5のカール剤※2で
5回処理した髪

pH 7.7のプリズムプラスで
5回処理した髪

※1 pH8程度のパーマ剤は、中性パーマと呼ばれています。　※2当社従来品

（図、写真はイメージです）